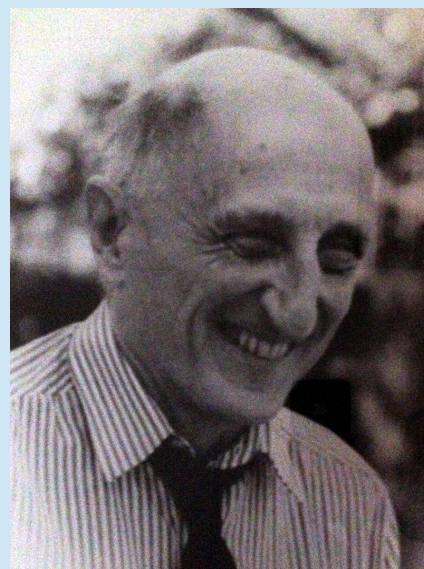

Table ronde

Édouard Will, un historien nancéien du monde grec

vendredi 30 novembre

salle G 04, campus lettres et sciences humaines,
23 Boulevard Albert 1er, 54000 Nancy.



Matin : Portrait d'un savant nancéien

10:15 ouverture, L. Graslin et J. Zurbach

10:20 *E. Will, chercheur, collègue et enseignant* : Débat rassemblant M. Jost, M. Bile, E. Paquin, J.-P. Pister

11:30 Pause

11:45 *E. Will à Nancy*. Débat rassemblant G. Vottéro, P. Corbet, C. Feyel, R. Hodot

12:45 *Bilan de la matinée : à la recherche de l'homme et du savant* M. Cayatte et P.-E. Will

Après-midi : L'héritage scientifique d'E. Will

14:30 J. Zurbach (ENS, IUF) *Edouard Will et l'économie antique*

14:50 M. Gras (CNRS) *Edouard Will et l'Occident*

15:10 A. Guieu (Paris IV) *"Fouiller toutes les zones d'ombre" : Edouard Will et l'histoire de la Grèce archaïque*

15:30 pause

16:30 L. Graslin et C. Feyel (Université de Lorraine) : *Le monde séleucide, plus de cinquante ans après l'histoire politique du monde hellénistique*

16:50 M. Girardin (Université de Lorraine) : *Édouard Will et le judaïsme hellénistique*

17:10 C. Pébarthe (Université Montaigne, Bordeaux) : *Éloge d'une Grèce provinciale. Itinéraire de Bordeaux à Nancy avec aller-retour*

18:30 Visite du musée archéologique de l'université de Lorraine. Apéritif au Centre E. Will





-  : ENTRÉE CAMPUS
-  : POINT D'ACCUEIL / LOGE
- BU** : BIBLIOTHÈQUE UNIVERSITAIRE
-  : POINT DE RESTAURATION
-  : SOIP (Service Orientation Insertion Professionnelle)
-  : MAUL (Musée Archéologique de l'Université de Lorraine)
-  : AMPHITHÉÂTRE
- MDE** : MAISON DE L'ÉTUDIANT
- ATILF** : UNIVERSITÉ DE LORRAINE / CNRS
 Laboratoire d'Analyse et Traitement Informatique de la Langue Française
 Centre de documentation M. Dinet ● Site linguistique ● Site didactique des langues
-  : SERVICE DE SANTÉ
-  : SUAPS (Activités Physiques et Sportives)
- WC** : TOILETTES
-  : PORTE D'ACCÈS AUX BÂTIMENTS
-  : POINT DE RASSEMBLEMENT
-  : ASCENSEUR
-  : ENTRÉE POUR PERSONNES À MOBILITÉ RÉDUITE

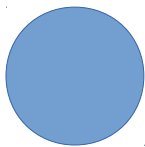

Salle G 04, lieu de la table ronde